

PRAGBUD Sp. z o.o.  
Ul. Adama Mickiewicza 29  
40-085 Katowice

Katowice, dnia 09.05.2023r

PREZYDENT MIASTA KATOWIC

Ul. Młyńska 4  
40-098 Katowice

URZĄD MIASTA KATOWICE Biuro Prezydenta Miasta	
Wpł. dn.	2023 -05- 09

## Wniosek

Spółka Pragbud sp. z o. o. z siedzibą w Katowicach zwraca się z wnioskiem o podjęcie działań oraz wyznaczenie spotkania w najkrótszym możliwym terminie celem negocjacji zakupu działek, których to Nasza Spółka jest użytkownikiem wieczystym, uwzględnionych w porozumieniu podpisanym w dniu 20.05.2022 r. pomiędzy 11 miastami, a GZM dotyczącym budowy 120 km Velostrad.

Zgodnie z ustaleniami z przedstawicielami Metropolii nieruchomości będące naszą własnością wchodzi w zakres budowy odcinka Katowice – Sosnowiec wg. Zestawienia I: 1121/133, 1120/130, 955/196, 952/196, 949/194, 943/194, 940/193, 937/196, 934/190, 931/188, 928/187, 925/186, 922/180, 919/177, 916/176, 1207/96, 1168/169, 889/56, 1180/160, 166/40, 305/40, 540/59, 539/417, 546/35, 550/56, 552/33, 554/31, 247/45, 244/46, 119/2, 167/37, 536/73, 487/75, 532/74, 483/76, 485/77, 533/76, 722/76, 725/53, 658/95, 567/136,

oraz odcinka Katowice/Sosnowiec – Mysłowice – Sosnowiec (Jęzor) wg. Zestawienia II:

794/79, 792/67, 789/66, 786/60, 783/52, 780/52, 774/46, 771/43, 768/130, 765/130.

Obydwa odcinki mają charakter transportowy i zgodnie z informacją pozyskaną z GZM środki na realizację tych inwestycji mają być refinansowane przez Metropolię, więc tym bardziej dziwi nas fakt, że pomimo zapewnień ze strony GZM nikt przez ten okres nie skontaktował się z nami w celu podjęcia rozmów.

Nasza Spółka chciałaby znać również stanowisko władz miasta Katowice odnośnie odcinka od ul. Rozdzieńskiego w kierunku Siemianowic Śląskich wzdłuż rzeki Brynicy,

KRS: 0000694941  
NIP: 6812068310

@ pragbudsp.zoo@onet.pl

który w studium tras rowerowych GZM ujęty został jako trasa Velostrady mająca charakter rekreacyjny, a której też jesteśmy użytkownikiem wieczystym wg. Zestawienia III: 162/39, 144/35, 135/34, 133/34, 131/24, 129/24, 129/24, 126/23, 127/23, 111/52, 108/8, 104/51, 114/9, 103/51, 100/7, 97/6, 217/35, 214/35, 211/34, 208/32, 205/23, 203/15, 255/20, 286, 184/87, 233/87, 187/87.

Propozycję wyznaczenia terminu spotkania prosimy przestać na adres mailowy: [pragbudsp.zoo@onet.pl](mailto:pragbudsp.zoo@onet.pl) lub telefonicznie pod nr. 518-350-779

**PRAGBUD Sp. z o.o.**  
ul. Adama Mickiewicza 29  
40-085 Katowice  
NIP: 681 206 83 10  
REGON: 368287516  
KRS: 0000694941

Z wyrazami szacunku

Andrzej Ptaś



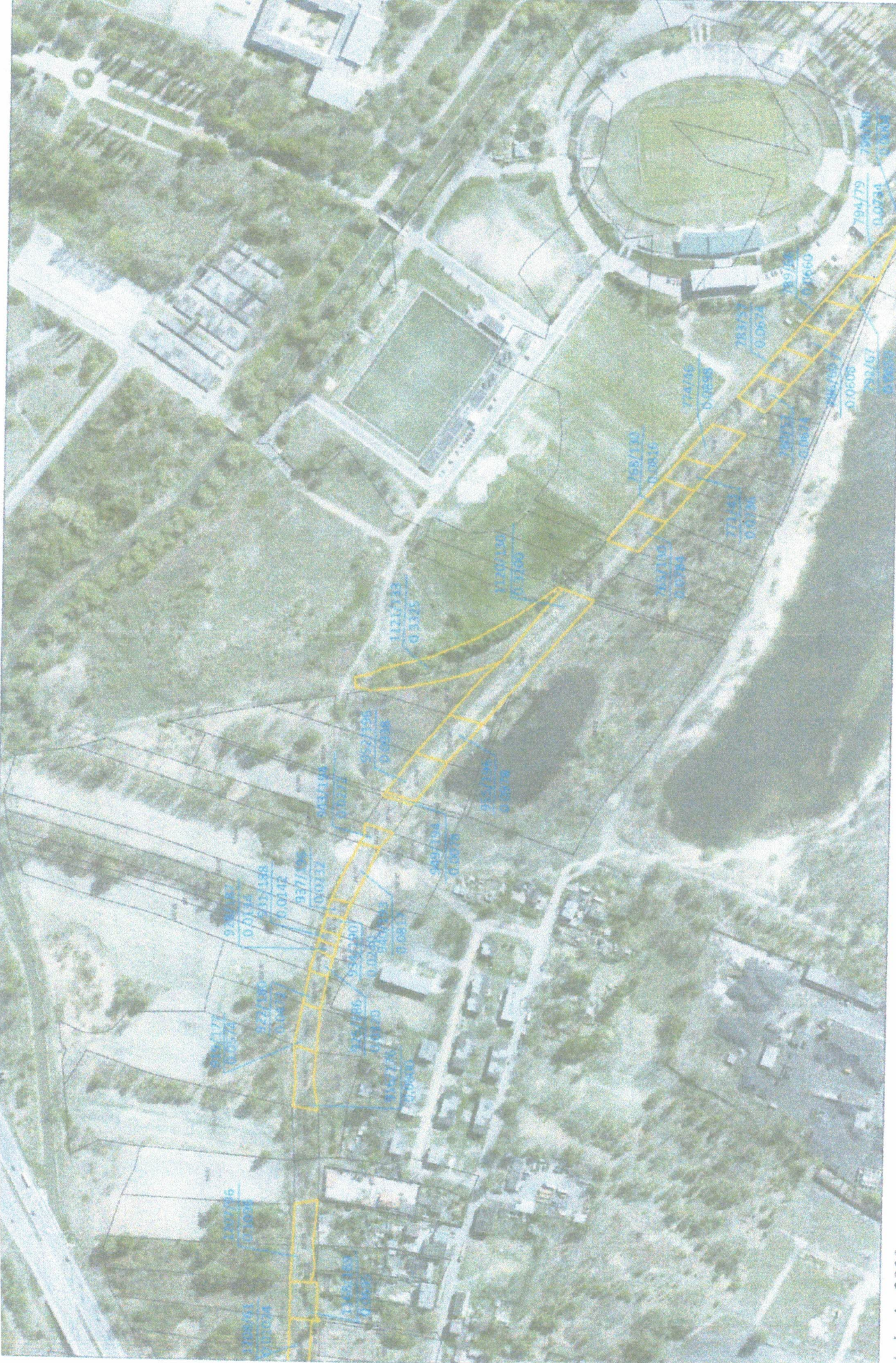

skala 1:2000  
 Arkusz nr 10

I : II



skala 1: 2000  
 rysunek nr 11

X - działki nie objęte ofertą

II i III



skala 1: 2000  
Arkusz nr 12







(m)

skala 1:2000  
Arkusz nr 14